



Podpora samostatného bydlení

Podpora samostatného bydlení Společnosti DUHA je **terénní služba**. Krátce říkáme **PSB**.

Když chci tuto službu, **musím mít zajištěné bydlení**. PSB mi bydlení nezajistí. Můžu bydlet ve svém bytě, pronajatém bytě nebo se svou rodinou.

Ve službě PSB pracují asistenti. **Asistent PSB za mnou přijede domů a bude mi pomáhat s tím, na čem se dohodneme. Asistent mě také může doprovodit tam, kam potřebuji.** Asistent mě podpoří tak, abych se o sebe co nejvíce zvládl/-a postarat.

Na začátku každé asistence se se mnou asistent domluví, čím začneme, na čem chci pracovat a co je pro mě ten den důležité.

ASISTENT MI MŮŽE POMOCI

- uklidit domácnost
- nakupovat
- připravovat jídlo
- prát prádlo, žehlit
- hospodařit s mými penězi
- samostatně cestovat v MHD
- jak se zachovat v rizikových situacích
- rozhodovat se o důležitých věcech
- komunikovat s okolím
- pracovat s mobilním telefonem
- zařizovat věci na úřadech
- využívat běžné služby
- najít aktivity, které chci dělat (chodit na procházky, do kavárny a jiné)
- doprovázet mě k lékaři nebo na různé akce



CO ASISTENTI POTŘEBUJÍ VEDĚT

Aby se služba dařila, potřebují o mně asistenti vědět některé věci:

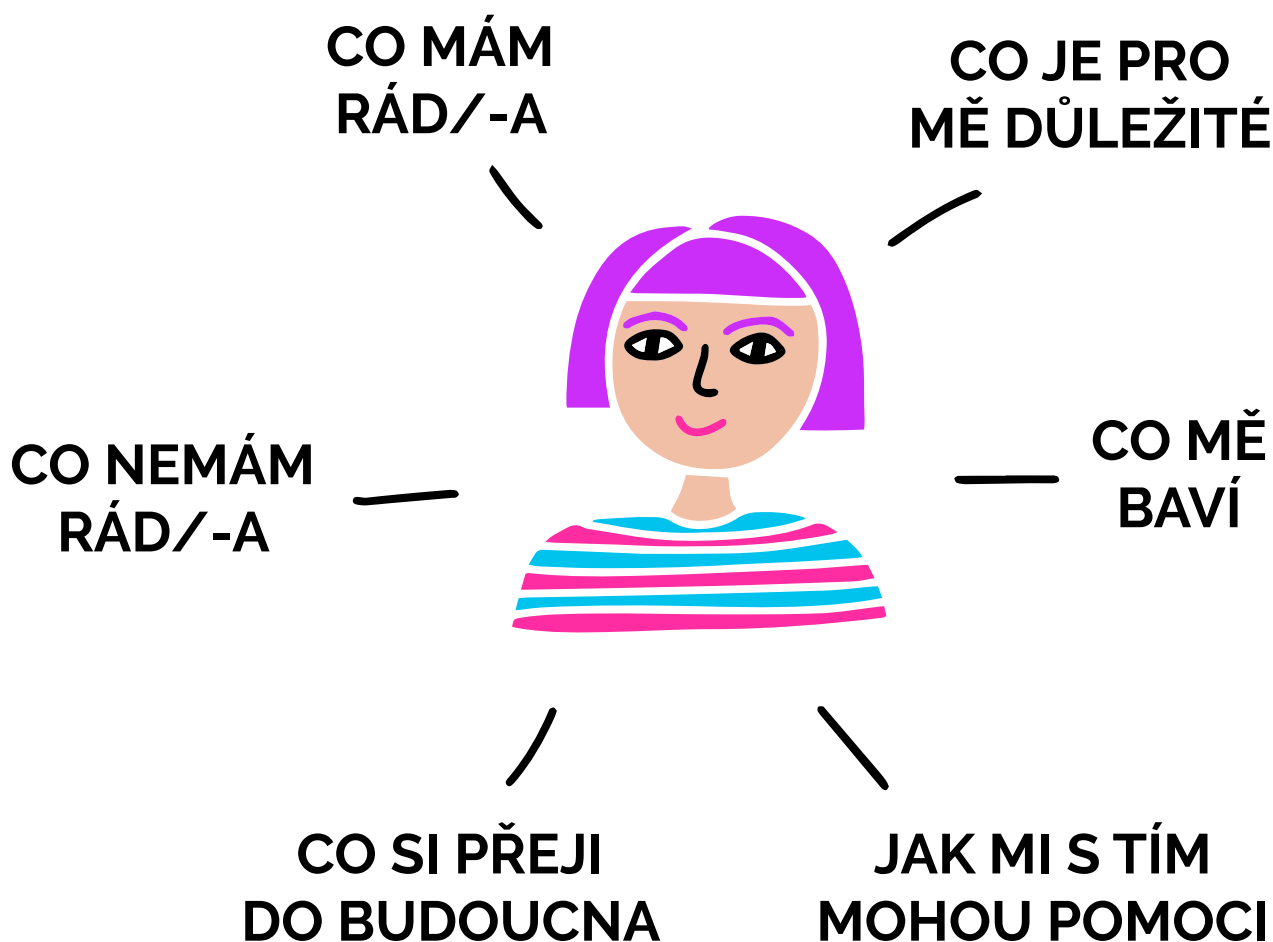

CENA

Podpora samostatného bydlení je **placená služba**. Platím za čas, který se mnou stráví asistent.

Cena se počítá podle počtu hodin i minut, kdy se mnou byl asistent.

Za službu se platí jedenkrát za měsíc. Vedoucí PSB mi na mail nebo poštou pošle vyúčtování. Ve vyúčtování bude napsaný celkový čas služby za měsíc a kolik to stálo.

Zaplatit můžu já sám/-a, nebo můj rodič nebo opatrovník. Službu můžu zaplatit z příspěvku na péči.

Nemám příspěvek? PSB mi o něj pomůže zažádat. Dostávám příspěvek, ale nestačí mi na zaplacení služby? Můžu PSB požádat o slevu. Pak zaplatím jen tolik, kolik dostávám příspěvek.



ŽÁDOST

Když chci být klientem PSB, domluví si schůzku se sociální pracovnící v kanceláři PSB. Adresa je: Společnost DUHA, Fügnerovo náměstí 5, Praha 2.

Na schůzku si můžu pozvat někoho blízkého, příbuzného nebo kamaráda. Na schůzce bude sociální pracovníce a vedoucí služby PSB. Dozví se vše o službě PSB. Můžu se zeptat na všechno, co budu chtít. Po schůzce můžu podat žádost o službu. Žádost o službu můžu vyplnit přímo na schůzce. Žádost o službu můžu podat:

- poštou nebo osobně donést na adresu:
Společnost DUHA, Fügnerovo náměstí 5,
120 00 Praha 2
- zaslat naskenovanou na e-mail:
duha@spolecnostduha.cz

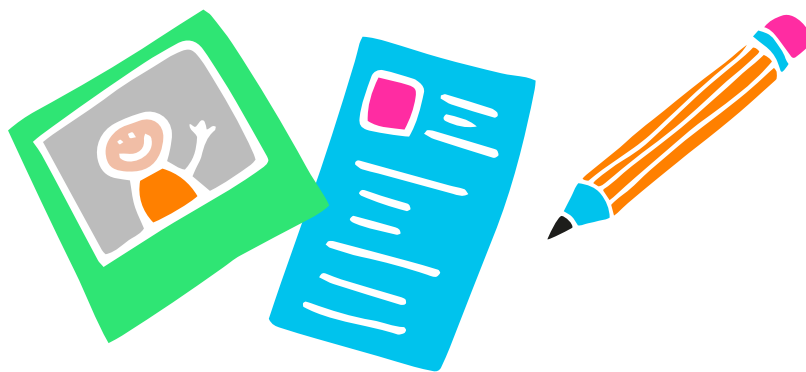

SMLOUVA

Pokud je ve službě PSB volné místo, **podepíšeme smlouvu**. Ve smlouvě si dohodneme, kdy za mnou bude docházet asistent. Domluvíme také, na čem chci s asistentem hlavně pracovat.

Když ve službě PSB není volné místo, sociální pracovnice mě zapíše na **seznam žadatelů o službu**.



MŮJ CÍL

Službu PSB potřebuji z nějakého důvodu. Tomuto důvodu se v PSB říká **cíl využívání služby**. Potřebuji si naplánovat, jak to udělat, aby se mi dařilo mé cíle a přání plnit. S plánováním mi pomůže osobní asistent. Plán spolupráce můžu navrhnout já, můj blízký člověk nebo asistent. Na plánu pak s asistenty pracuji.

